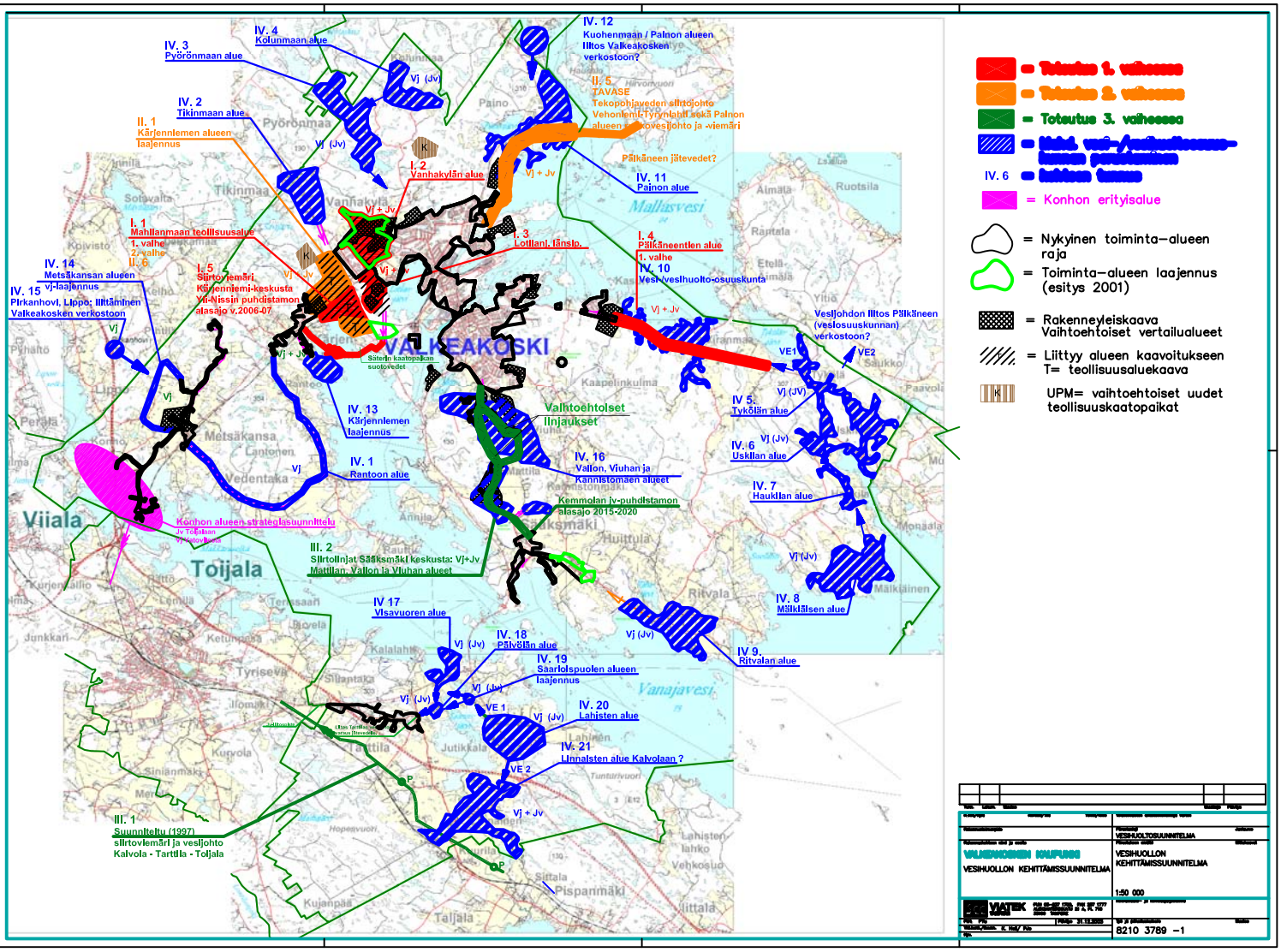
IV. 3
Pyörönmaan alue
IV. 4
Kolunmaan alue
IV. 2
Tikinmaan alue
II. 1
Kärjennlemen alueen laajennus
I. 1
Mahllanmaan teollisuusalue
1. valhe
2. valhe
II. 6
I. 5
Siirtovlemäri
Kärjennlemi-keskusta
Vl-Nissin puhdistamon alasäjo v.2006-07
IV. 14
Metsäkansan alueen vj-laajennus
IV. 15
Pirkanhovl, Lippo; Iiltäminen
Valkeakosken verkostoon
IV. 12
Kuohenmaan / Palnon alueen
Iiltos Valkeakosken verkostoon?
II. 5
TAVASE
Tekopohjaveden siirtojohto
Vehonlemi-Tyrynlahti sekä Palnon alueen vesijohto ja -viemäri
Päikäneen jätevedet?
I. 2
Vanhakylän alue
IV. 11
Painon alue
I. 3
Lotllanl, länsip.
I. 4
Päikäneentlen alue
1. valhe
IV. 10
Vesi-/vesihuolto-osuuskunta
Vesijohdon Iiltos Päikäneen (vesiosuuskunnan) verkostoon?
VALKEAKOSKI
Säterin kaatopaikan suotovedet
IV. 13
Kärjennlemen laajennus
IV. 1
Rantoon alue
Vaihtoehtolset linjaukset
IV. 16
Vallon, Viuhan ja Kannistomäen alueet
Kemmolan jv-puhdistamon alasäjo 2015-2020
IV 5.
Tykölän alue
IV. 6
Uskilan alue
IV. 7
Haukilan alue
IV. 8
Mäikläisen alue
IV 9.
Ritvalan alue
Konhon alueen strategiasuunnittelu
Jv Toijalaan
Vj Viialan kautta
III. 2
Siirtolinjat Sääksmäki keskusta: Vj+Jv
Mattilan, Vallon ja Viuhan alueet
IV 17
Visavuoren alue
IV. 18
Päivölän alue
IV. 19
Saarlolspuolen alueen laajennus
IV. 20
Lahisten alue
IV. 21
Linnalsten alue Kalvolaan ?
III. 1
Suunniteltu (1997)
siirtovlemäri ja vesijohto
Kalvola - Tarttila - Toijala
Viiala
Toijala
Vanajavesi
Mallasvesi
Vj
Vj + Jv
Vj (Jv)
VE1
VE2
Ki
= Toteutus 1. vaiheessa
= Toteutus 2. vaiheessa
= Toteutus 3. vaiheessa
= Mahd. vesi-/vesihuoltoosuuskunnan perustaminen
IV. 6 = kohteen tunnus
= Konhon erityisalue
= Nykyinen toiminta-alueen raja
= Toiminta-alueen laajennus (esitys 2001)
= Rakenneyleiskaava Vaihtoehtoiset vertailualueet
= Liittyy alueen kaavoitukseen T= teollisuusaluekaava
UPM= vaihtoehtoiset uudet teollisuuskaatopaikat
VALKEAKOSKEN KAUPUNKI
VESIHUOLLON KEHITTÄMISSUUNNITELMA
VESIHUOLTOSUUNNITELMA
1:50 000
VIATEK
8210 3789 -1